



Northwest  
Territories



Territoires du  
Nord-Ouest

**SOCIETIES ACT**  
**CERTIFICATE OF INCORPORATION**

**LOI SUR LES SOCIÉTÉS**  
**CERTIFICAT DE CONSTITUTION EN**  
**PERSONNE MORALE**

I HEREBY CERTIFY THAT

JE CERTIFIE PAR LES PRÉSENTES QUE

is this day incorporated under the  
*Societies Act of the Northwest*  
Territories.

est en ce jour constituée en personne morale en  
vertu de la *Loi Sur Les Sociétés des Territoires*  
du Nord-Ouest

Date of Incorporation  
Date de la constitution

2011-06-20

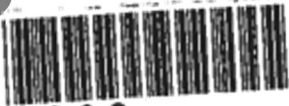

SOC